

RZUT WIĘŻBY DACHOWEJ
SKALA 1:100

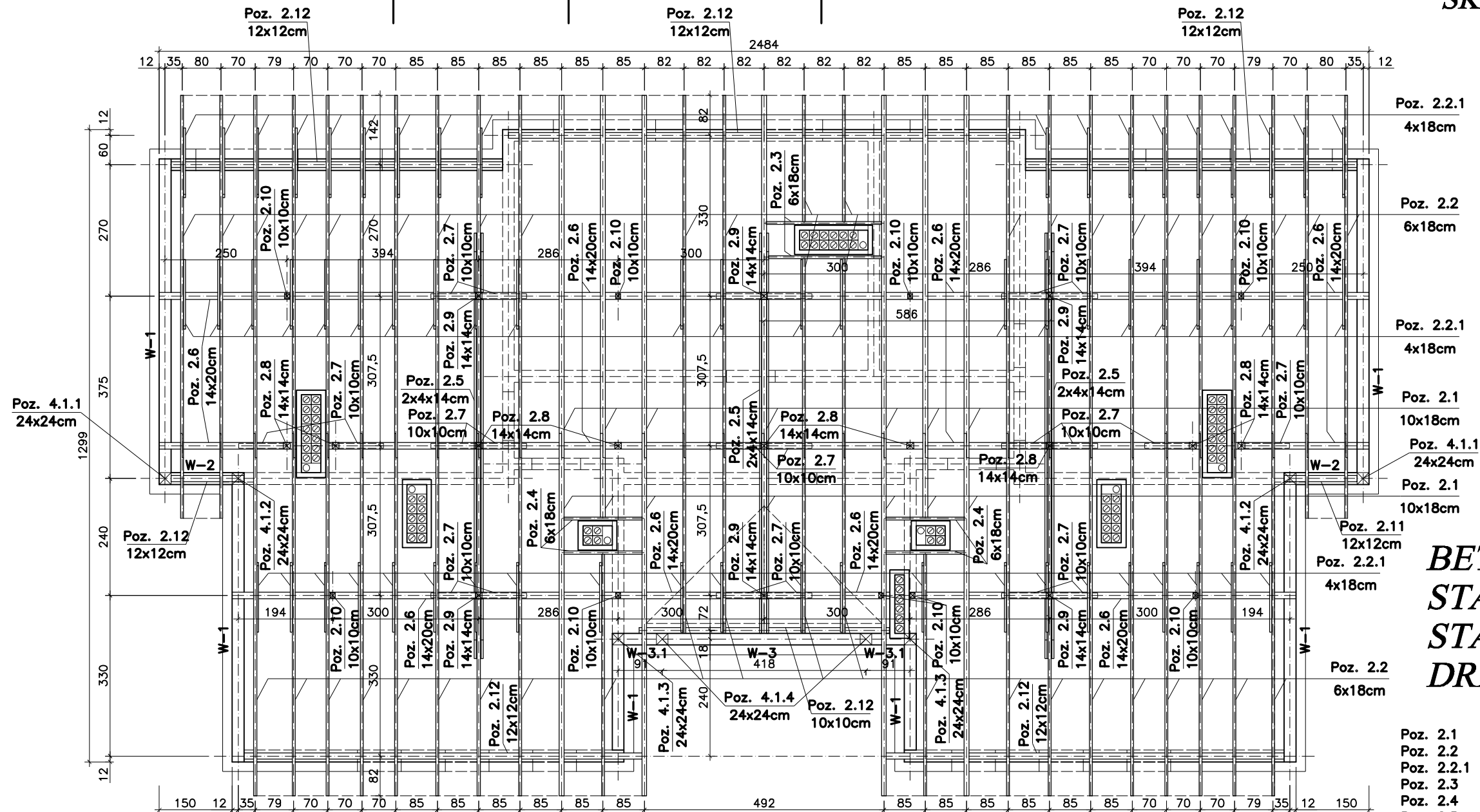

UWAGA:

BETON B-25
STAL A-III 34GS
STAL A-0 StOS
DREWNO KLASY C-24

Poz. 2.1	Krokwie – przy wymianach	10x18cm
Poz. 2.2	Krokwie – pozostałe	6x18cm
Poz. 2.2.1	Nakładka krokwi	4x18cm
Poz. 2.3	Wymian	6x18cm
Poz. 2.4	Wymian	6x18cm
Poz. 2.5	Kleszcze	4x14cm
Poz. 2.6	Płatwie	14x20cm
Poz. 2.7	Miecze	10x10cm
Poz. 2.8	Stupki wysokie	14x14cm
Poz. 2.9	Stupki niskie – główne	14x14cm
Poz. 2.10	Stupki niskie – pośrednie	10x10cm
Poz. 2.11	Podwaliny pod stupki	14x14cm
Poz. 2.12	Murlaty	12x12cm

L.p	Pozycja	Przekrój [mm]	Długość [m]	Ilość szt.	Ilość pozycji	Objętość m ³
1	Poz. 2.1	100x180	8,20	11	1	1,624
		100x180	4,60	1		0,083
		100x180	1,90	2		0,068
2	Poz. 2.2	60x180	8,20	38		3,365
		60x180	5,60	2		0,121
		60x180	4,60	4		0,199
		60x180	4,50	2		0,097
		60x180	3,00	2		0,065
		60x180	2,00	4		0,086
3	Poz. 2.2.1	40x180	1,60	64		0,737
4	Poz. 2.3	60x180	2,50	2		0,054
5	Poz. 2.4	60x180	1,70	4		0,073
6	Poz. 2.5	40x140	8,50	6		0,286
7	Poz. 2.6	140x200	6,70	4		0,750
		140x200	6,10	6		1,025
		140x200	5,20	2		0,291
8	Poz. 2.7	100x100	1,40	22		0,308
9	Poz. 2.8	140x140	2,90	9		0,512
10	Poz. 2.9	140x140	1,40	6		0,165
11	Poz. 2.10	100x100	1,40	9		0,126
12	Poz. 2.11	140x140	1,00	24		0,470
13	Poz. 2.12	120x120	10,70	1		0,154
		120x120	8,40	2		0,242
		120x120	6,90	2		0,199
		120x120	5,20	1		0,075
		120x120	1,50	2		0,043
						11,218

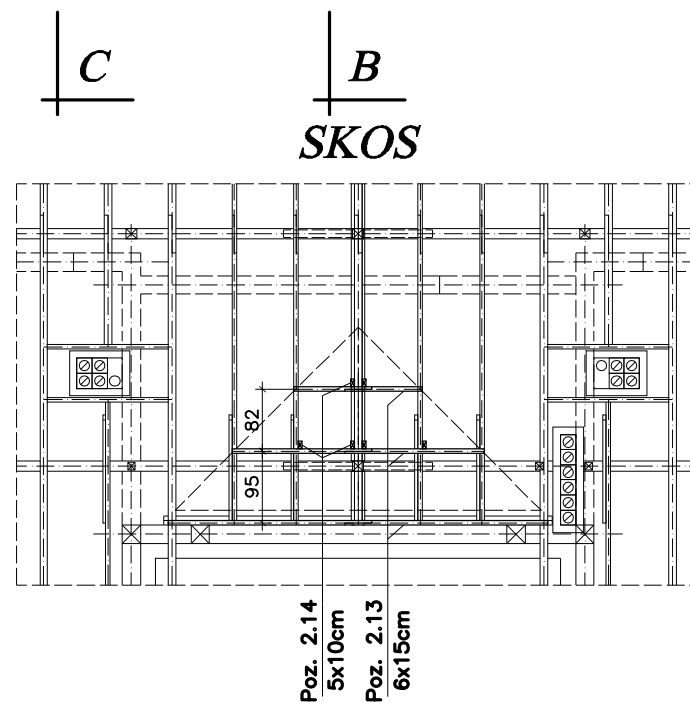

Zestawienie drewna konstrukcji skosu						
L.p	Pozycja	Przekrój [mm]	Długość [m]	Ilość szt.	Ilość pozycji	Objętość m ³
1	Poz. 2.13	60x150	3,10	2	1	0,056
		60x150	2,10	2		0,038
		60x150	1,20	2		0,022
2	Poz. 2.14	60x180	1,00	6		0,30
						0,146

	BIURO PROJEKTÓW "BPBW" Sp. z o.o. 10-448 OLSZTYN, UL. GŁOWACKIEGO 28 <i>Projektujemy od 1957 roku.</i>	PRAWA AUTORSKIE ZASTRZEŻONE											
OBIEKT: BUDYNEK MIESZKALNY 20 - RODZINNY NR1 ADRES: MRĄGOWO, UL. KOLEJOWA PRZEDMIOT RYSUNKU: RZUT WIĘŻBY DACHOWEJ	SKALA: 1:100 BRANŻA: K DATA: 02.2011												
<table border="1" style="width: 100%; border-collapse: collapse;"> <tr> <td style="width: 33%;">PROJEKTOWAŁ</td> <td style="width: 33%;">mgr inż. Jacek Kędzierski</td> <td style="width: 33%;">UPRAWNIENIA WAM/0003/P00K/05</td> <td style="width: 33%;">PODPIS</td> </tr> <tr> <td>OPRACOWAŁ</td> <td>mgr inż. Piotr Gołębiewski</td> <td></td> <td></td> </tr> <tr> <td>SPRAWDZIŁ</td> <td>mgr inż. Andrzej Kozłowski</td> <td>WAM/0005/P00K/03</td> <td></td> </tr> </table>	PROJEKTOWAŁ	mgr inż. Jacek Kędzierski	UPRAWNIENIA WAM/0003/P00K/05	PODPIS	OPRACOWAŁ	mgr inż. Piotr Gołębiewski			SPRAWDZIŁ	mgr inż. Andrzej Kozłowski	WAM/0005/P00K/03		NR. ZLECENIA: <div style="border: 1px solid black; padding: 5px; text-align: center; font-size: 1.2em;">P/3854/S</div> NR. RYSUNKU <div style="border: 1px solid black; padding: 5px; text-align: center; font-size: 1.5em;">K-7</div>
PROJEKTOWAŁ	mgr inż. Jacek Kędzierski	UPRAWNIENIA WAM/0003/P00K/05	PODPIS										
OPRACOWAŁ	mgr inż. Piotr Gołębiewski												
SPRAWDZIŁ	mgr inż. Andrzej Kozłowski	WAM/0005/P00K/03											